

SITUACE STAVBY

Měřítko: 1:200

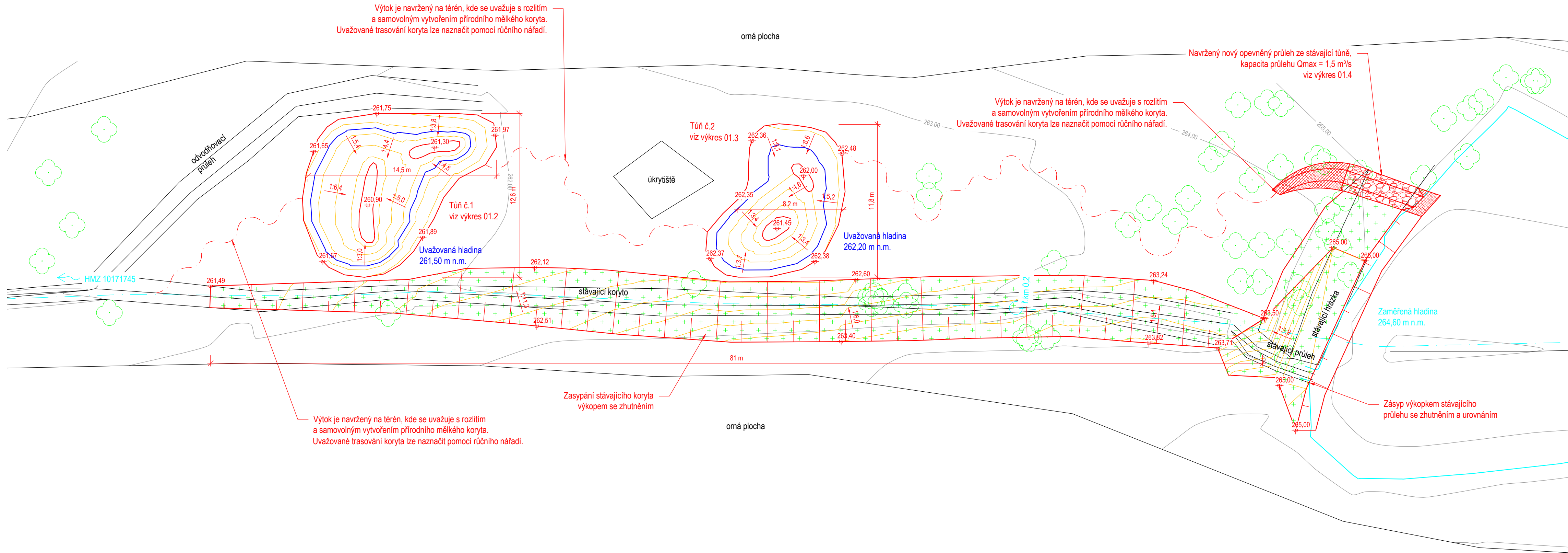

Legenda:

- Hrana stávajícího stavu
- Hrana návrhu
- Hranice parcel katastru nemovitostí
- 1517/2 Číslo parcely z KN
- Zaměřené dřeviny
- Zaměřená hladina - 264,60 m n.m.
- Vrstevnice stávajícího stavu po 50 cm
- Vrstevnice návrhu po 20 cm
- Uvažovaná hladina v tůních

Legenda šraf:

- Rovnanina z LK na sucho s urovnáním líce 5-40 kg
- Záhaz z LK, 5-40 kg
- Ohumusování v tl. 100 mm s osetím

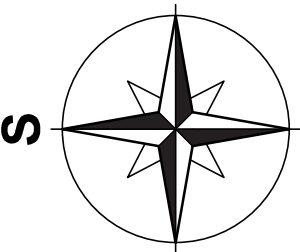

polohový souřadnicový systém S-JTSK
výškový systém - Bpv



ENVICONS s.r.o.
Sídlo a provozovna společnosti
Hradecná 569
533 52 Pardubice - Polabiny
Tel. / FAX: +420 466 531 787
info@envicons.cz • www.envicons.cz

Datum / Date

2/2021

Zakázka č. / Job No.

35/2020

Stupeň / Stage

DÚR+DSP+DPS

Kraj / Region

Královéhradecký

Stavební úřad / Building Authority

MěÚ Kostelec nad Orlicí

Katastrální území / Cadastral Area

Bolehošť

Objednatel / Client

Obec Bolehošť

Alce / Project

**Obec Bolehošť, tůně v
obecním remízu**

Stavební objekt / Building construction

**SO-01 Mokřadní
biotop**

Název / Title

Situace stavby

Zodpovědný projektant / Responsible designer

Ing. Štěpán Plodek

Kontroloval / Checked by

Ing. Jiří Šubrt

Návrh vypracoval / Elaborated by

Ing. Aleš Hejtmán

Měřítko / Scale

1:50,200

Výkres č. / DWG No.

01.1

Souprava / Copy