

Situace návrhu

M 1:250

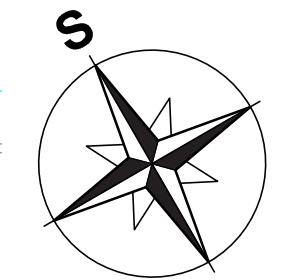
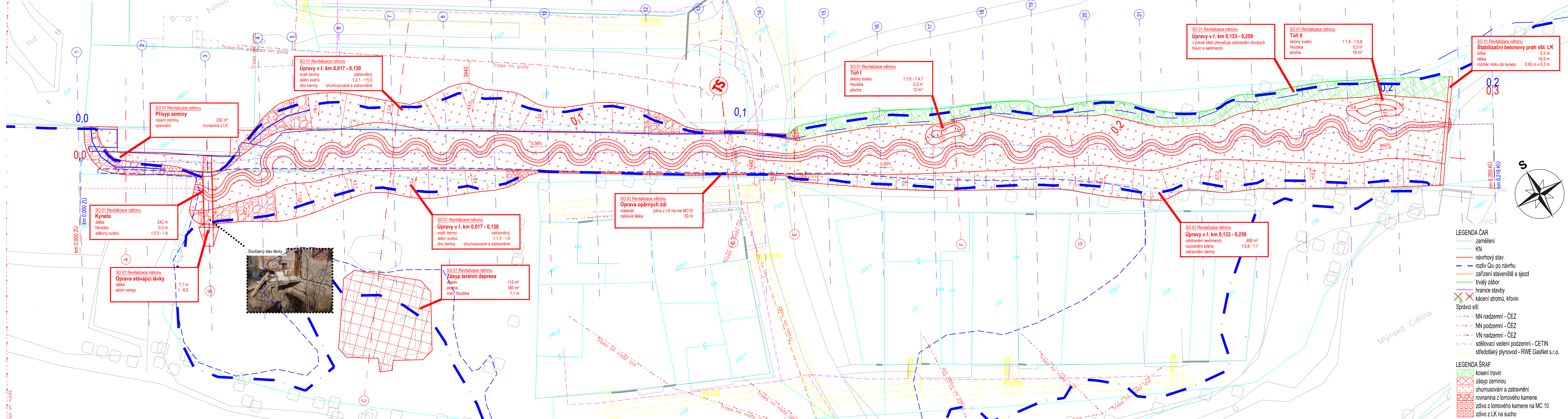

- LEGENDA ČAR**
- zaměření
 - KN
 - návrhový stav
 - rozliv Q₅₀ po návrhu
 - zařízení staveniště a sjezd
 - trvalý zábor
 - hranice stavby
 - kácení stromů, křovin
 - Správci sítí
 - NN nadzemní - ČEZ
 - NN podzemní - ČEZ
 - VN nadzemní - ČEZ
 - sdělovací vedení podzemní - CETIN
 - středotlaký plynovod - RWE GasNet s.r.o.
- LEGENDA ŠRÁF**
- kosení travin
 - zásyp zeminou
 - ohumusování a zatravnění
 - rovnanina z lomového kamene
 - zdvo z lomového kamene na MC 10
 - zdvo z LK na sucho

ENVICONS s. r. o.
Sídlo a provozovna společnosti
Inženýrská 509
533 52 Pardubice - Polabiny
Tel. / FAX: +420 466 531 787
info@envicons.cz • www.envicons.cz

Datum / Date: 11/2016
Zadávací č. / Job No.: 11/2016
Stupeň / Stage: DPS
Kraj / Region: Středočeský
Stavební úřad / Building Authority: Tynec nad Labem
Katastrální území / Cadastral Area: Žitčelice nad Cidlinou
Objednatel / Client: Obec Žitčelice
Alce / Project: Protipovodňová ochrana obce Žitčelice
Stavební objekt / Building construction: SO 01 Revitalizace náhonu

Název / Title: Situace návrhu

Zodpovědný projektant / Responsible designer: Ing. Štěpán Plodek
Manažer projektu / Project manager: Ing. Lukáš Řádek
Návrh vypracoval / Elaborated by: Ing. Michael Novák

Měřítko / Scale: 1:250
Výtisk č. / DWG No.: 01.1

Souprava / Copy: []